KALENDARIUM

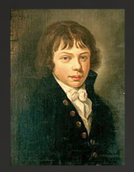

4 lutego 1746
narodziny Tadeusza Kościuszki w Mereczowszczyźnie

29 lutego 1768
początek konfederacji barskiej

5 sierpnia 1772
pierwszy rozbiór Polski

1775
Tadeusz Kościuszko wyjeżdża z Polski z powodu romansu z Ludwiką Sosnowską

6 października 1788
początek Sejmu Wielkiego

14 maja 1792
oficjalne zawiązanie konfederacji targowickiej

7 września 1764
Wybór Stanisława Augusta Poniatowskiego na króla Polski przy zbrojnym poparciu Rosjan

1769
Tadeusz Kościuszko wyjeżdża na studia do Francji

1774
Tadeusz Kościuszko wraca do Polski

1776 – 1784
pobyt Tadeusza Kościuszki w Ameryce i udział w wojnie o niepodległości USA

3 maja 1791
uchwalenie Konstytucji 3 maja

24 lipca 1792
Stanisław August Poniatowski przystępuje do konfederacji targowickiej

23 stycznia 1793
drugi rozbiór Polski

4 kwietnia 1794
bitwa pod Racławicami, zwycięstwo nad Rosjanami

24 października 1795
trzeci rozbiór Polski, ostateczny upadek Rzeczpospolitej Obojga Narodów

1797 – 1798
drugi pobyt Tadeusza Kościuszki w USA, po powrocie osiada we Francji

1814 – 1815
Car Aleksander I stara się pozyskać Kościuszkę dla sprawy Polskiej, Kościuszko stawia warunki, na które Aleksander I się nie zgadza

15 października 1817
Tadeusz Kościuszko umiera w Solurze w Szwajcarii

24 marca 1794
przysięga Tadeusza Kościuszki na Rynku w Krakowie, wybuch insurekcji kościuszkowskiej

10 października 1794
bitwa pod Maciejowicami, porażka powstańców, Tadeusz Kościuszko w rosyjskiej niewoli

17 listopada 1796
umiera caryca Katarzyna II, jej następca, car Paweł, uwalnia Kościuszkę z niewoli

1806 – 1807
Napoleon stara się pozyskać Kościuszkę dla sprawy Polskiej, Kościuszko stawia warunki, na które Napoleon się nie zgadza

25 czerwca 1815
Tadeusz Kościuszko wyjeżdża na stałe do Szwajcarii

23 czerwca 1818
uroczysty pogrzeb Tadeusza Kościuszki na Wawelu

MUZEUM HISTORII POLSKI
PATRIOTYZM JUTRA
MIĘDZY USZAMI
KRAKOWSKA FUNDACJA ROZWOJU EDUKACJI NIESŁYSZĄCYCH IM. MARKA MAZURKA

Dofinansowano ze środków Muzeum Historii Polski w Warszawie w ramach Programu „Patriotyzm Jutra"